

TOMORROWLAND 2022
Boom, Bélgica.
22 al 24 y 29 al 31 de julio 2022

Duración: 8 días / 7 noches **SIN AEREO**
Fechas de inicio: Martes 19 o 26 de Julio
Fechas de finalización: Martes 26 de Julio ó 2 de Agosto

EL PAQUETE INCLUYE:

- 2 noches de hotel en Bruselas, antes del festival
- Acceso al Camping Dreamville de Tomorrowland de jueves a lunes.
- Pase de Acceso General de 3 días a Tomorrowland 2022, 1er o 2do. fin de semana.
- 1 noche de hotel en Bruselas, después del festival
- Seguro de viaje internacional durante toda la estadía.
- Cargo por servicio y todos los impuestos.

EL PAQUETE NO INCLUYE:

- Servicios no descritos y gastos personales.
- Traslados Bruselas- Festival. Habrá varias opciones para agregar a los paquetes unos meses antes del inicio del festival.

PRECIOS POR PERSONA EN USD

- Habitación CUADRUPLE **USD 1,425 a 6 o 12 meses sin intereses**
- Habitación TRIPLE **USD 1,459 a 6 o 12 meses sin intereses**
- Habitación DOBLE **USD 1,495 a 6 o 12 meses sin intereses**
- **USD 1,495 a 6 o 12 meses sin intereses**
- Habitación SENCILLA **USD 1,599 a 6 o 12 meses sin intereses**

10 % DE DESCUENTO POR PAGO TOTAL EN EFECTIVO

*** Paquete no reembolsable. Cambios sujetos a disponibilidad y cargos adicionales.**

***** Plan a 6 o 12 meses sin intereses: válido con tarjetas de crédito participantes**



DETALLE DE LOS SERVICIOS Y PLANES DE PAGO

ENTRADA AL FESTIVAL

El paquete incluye pase GA (Entrada General) de acceso ilimitado por 3 días para el primer fin de semana: 22, 23 y 24 de Julio, o para el segundo fin de semana: 29, 30 y 31 de Julio, del Festival Tomorrowland 2022.

ALOJAMIENTO EN HOTEL

El paquete incluye 2 noches de hotel en Bruselas antes del festival, y 1 noche después del festival. Los hoteles son céntricos, y bien comunicados.

Hotel Ibis Bruselas (o similar)

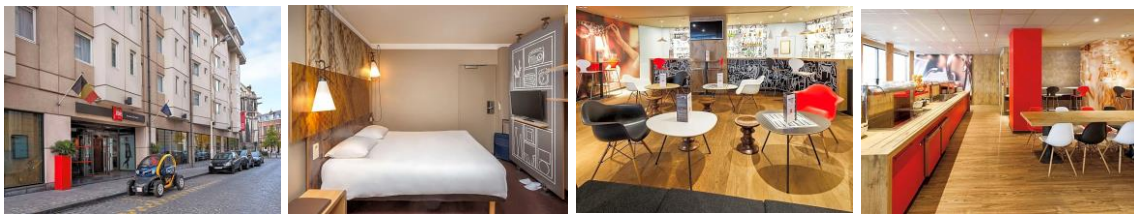

En caso de requerir alojamiento en otras ciudades antes o después del festival (Amberes, Amsterdam, Paris, etc) solicitar cotización para agregar servicios adicionales. Contamos con stock de hoteles, transportes, vuelos, excursiones, etc, en toda Europa.

ACCESO AL CAMPING DREAMVILLE

El paquete incluye acceso al camping Dreamville, adyacente al festival, de jueves a lunes, en la zona Magnificent Green campsite.

Dreamville es como una pequeña ciudad donde hay una gran cantidad de comodidades, baños y duchas para hombres y mujeres, áreas de comida, asadores, tiendas, panadería, peluquería, mini súper, área de relax y ejercicio, entre otros servicios.

Los pasajeros deberán llevar sus propias tiendas de acampar, aunque se pueden comprar tiendas de campaña e insumos para acampar en Dreamville, y también en línea.

El jueves, día de la llegada al camping, en la noche, quienes se alojan en Dreamville están invitados a la fiesta de bienvenida, llamada "The Gathering".

No se permite el ingreso al camping a menores de 18 años



SEGURO MÉDICO

El paquete incluye seguro de viaje internacional EuropAssistance, plan Silver

COBERTURA

Asistencia médica por enfermedad	usd 35,000
Asistencia médica por accidente	usd 35,000
Asistencia médica por COVID-19 (internación/medicamentos)	Incluido
Asistencia médica por enfermedades crónicas y/o pre-existentes	usd 350
Medicamentos recetados	usd 750
Medicamentos en caso de hospitalización	Incluido
Odontología de urgencia	usd 350
Traslado sanitario y repatriación sanitaria	Incluido
Repatriación y traslados funerarios	Incluido
Telemedicina – Consultas médicas on line	Incluido
Gastos de hotel por reposo forzoso	usd 100 x día
Seguro por muerte accidental	usd 100,000
Traslado de un familiar en caso de hospitalización	Incluido
Viaje de regreso anticipado en caso de enfermedad del titular	Incluido

Este seguro permite adquirir de manera accesoria un seguro de cancelación o interrupción de viaje por causa de Covid, o por Justas Causas, con cargo extra.

También contamos con seguros de mayor cobertura, y con pólizas de cancelación por múltiples causas. Consulta con tu asesor por detalles y costos.

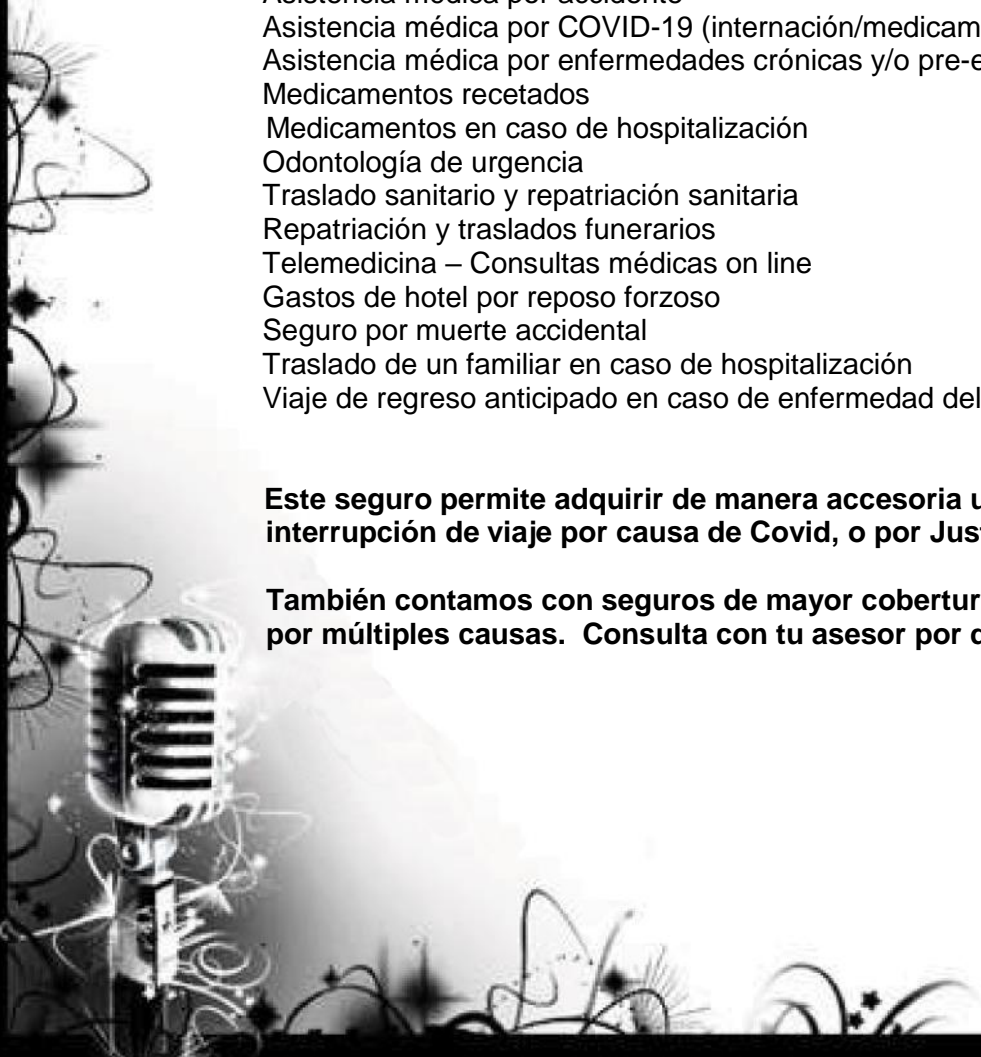

RESERVA Y COMPRA

Para reservar se requiere enviar por e-mail los siguientes datos:

- Nombre del Paquete: "Tomorrowland 2022, sin Aéreo".
- Nombre completo.
- Fecha de nacimiento.
- Teléfono particular.
- Celular.
- Domicilio.
- Ciudad y Fecha de salida.
- Número de pasaporte vigente (fecha de vencimiento).
- Número de Visa vigente (fecha de vencimiento).

Paquete No endosable / No reembolsable / No se permiten cambios.

El mismo día se les responderá si hay disponibilidad y en tal caso se les brindará las formas de pago disponibles.

PLANES DE PAGO

1- Planes de pago con tarjeta de crédito

6 y 12 Meses sin intereses:

Aplica con Visa o MasterCard de HSBC, Banorte, Scotiabank, Santander, Bancomer, BanBajo, Inbursa, Afirme, Mifel, Banjercito, Itaú, Invex, BanRegio y American Express.

2- Promoción por pago en efectivo

Se aplicará un 10 % de descuento por pago total en efectivo. Se considera pago en efectivo el realizado mediante depósito o transferencia.

FORMAS DE PAGO

- Depósito

En pesos, o dólares Americanos, en las cuentas que detallamos al final.

- Transferencia Electrónica

En USD Americanos, , en las cuentas que detallamos al final

- Con Cheque

en Dólares Americanos a las cuentas que detallamos al final. El pago quedará efectivo una vez que el cheque se acredite.

- Con Tarjeta de Crédito en 1 solo pago

Con Visa y MasterCard de cualquier banco aplica el mismo precio que en efectivo. Para estos paquetes esta forma de pago solo aplica para pago total, no en el plan 9 meses.

* Los montos a pagar con tarjeta de crédito siempre serán en pesos, al tipo de cambio aplicable el día del pago.

NOTA: NO SE ACEPTAN PAGOS EN EFECTIVO EN NUESTRA OFICINA.

CUENTAS BANCARIAS**CUENTA en Pesos M.N.**

Banco: HSBC
Cuenta: 4057830077
Titular: Experiencias y Espectáculos S.A. de C.V.
CLABE: 021180040578300777 (para transferencias desde otros bancos).

CUENTAS en Dólares - USD**1. Para Transferencias y Cheques**

Banco: HSBC
Cuenta: 7003709466
Titular: Experiencias y Espectáculos S.A. de C.V.
CLABE: 021180070037094662 (para transferencias desde otros bancos)

2. Para Depósitos en Efectivo

Banco: BANAMEX
Sucursal: 209
Cuenta: 9164088
Titular: Experiencias y Espectáculos S.A. de C.V.

Únicamente en pesos al tipo de cambio del banco, al momento del depósito

Una vez realizado el pago, necesitamos que nos envíes la ficha de depósito escaneada o el comprobante de la transferencia a tu asesor de ventas con copia a la siguiente dirección de e-mail: info@livetours.com.mx indicando nombre del o los pasajeros, para poder verificarlo y confirmar de recibido.

¡ Muchas gracias por elegirnos !

LIVE TOURS

(55) 5264-1406
01-800 LIVETOURS (5483868)
info@livetours.com.mx
Manzanillo 15, Local 105
Colonia Roma, México D.F.
C.P.: 06700
www.livetours.mx

Con Live Tours... Ya Estás Ahí !



CONDICIONES GENERALES DE CONTRATACIÓN

Fecha: Junio de 2019

HOTELES: Alojamiento en habitaciones con baño privado, en el hotel mencionado en el programa. En el caso improbable que no se pueda respetar el hotel indicado por causas de fuerza mayor, como coincidencia de eventos políticos, grandes congresos, ferias, etc. se proporcionará el alojamiento en hoteles de similar categoría.

HABITACIONES: Las habitaciones cuentan con una o dos camas. Hay hoteles que no pueden proporcionar camas extras.

RÉGIMEN DE ALIMENTOS: Según indicado en el programa.

TRASLADOS: Desde aeropuertos, terminales, hasta el alojamiento, siempre que así estén mencionados en el programa. En caso de cambio del vuelo previsto de llegada, contactar al operador para notificarlo y buscar una alternativa.

LOS PRECIOS NO INCLUYEN: Ningún servicio que no aparezca claramente especificado en los programas de este catálogo o en los párrafos anteriores, tales como: extras en los hoteles, propinas, alimentos, bebidas, planchado de ropa, telegramas, telefonemas, impuestos de aeropuerto, impuestos y extras de ningún tipo en boletos aéreos, seguros, gastos por exceso de equipaje, y todo gasto de índole personal.

DOCUMENTOS DE VIAJE: Es responsabilidad del pasajero ir provisto de pasaporte, visas de entrada o multi-entradas, vacunas cuando se requiera o cualquier otro documento necesario para el viaje. La operadora declina toda responsabilidad por problemas y/o gastos que puedan surgir derivados de que algún pasajero lleve su documentación incompleta o de las decisiones de las autoridades migratorias de cualquier país.

SEGUROS: En los programas que este claramente especificado la inclusión de un seguro de viaje o de asistencia, el operador actuará únicamente como intermediario entre la compañía aseguradora y el pasajero. En caso que el pasajero precise asistencia o cualquier servicio cubierto por el seguro deberá comunicarse directamente con la compañía aseguradora.

INSCRIPCIONES: Deberán ser acompañadas por el pago de un depósito del 50% del importe del viaje, no reembolsable en los casos en que se indique, liquidándose el saldo como mínimo 21 días antes de la fecha de salida. Las inscripciones serán validas solo cuando sean confirmadas en firme por la operadora y haya sido liquidado el importe total del viaje.

La inscripción y contratación en cualquiera de los viajes incluidos publicados, implica la total conformidad a todas y cada una de las condiciones estipuladas.

TIPOS DE CAMBIO: Los precios indicados están basados en tarifas de prestatarios y tipos de cambio de distintas monedas vigentes en el momento de la publicación del programa, estando por tanto sujetos a variaciones. Una vez informado el pasajero tendrá derecho a optar entre aceptar las modificaciones o quedar libre de su compromiso, haciéndose rembolsar las cantidades satisfechas hasta el momento, en la misma moneda que hubiera efectuado los pagos, siendo este el único compromiso de la operadora.

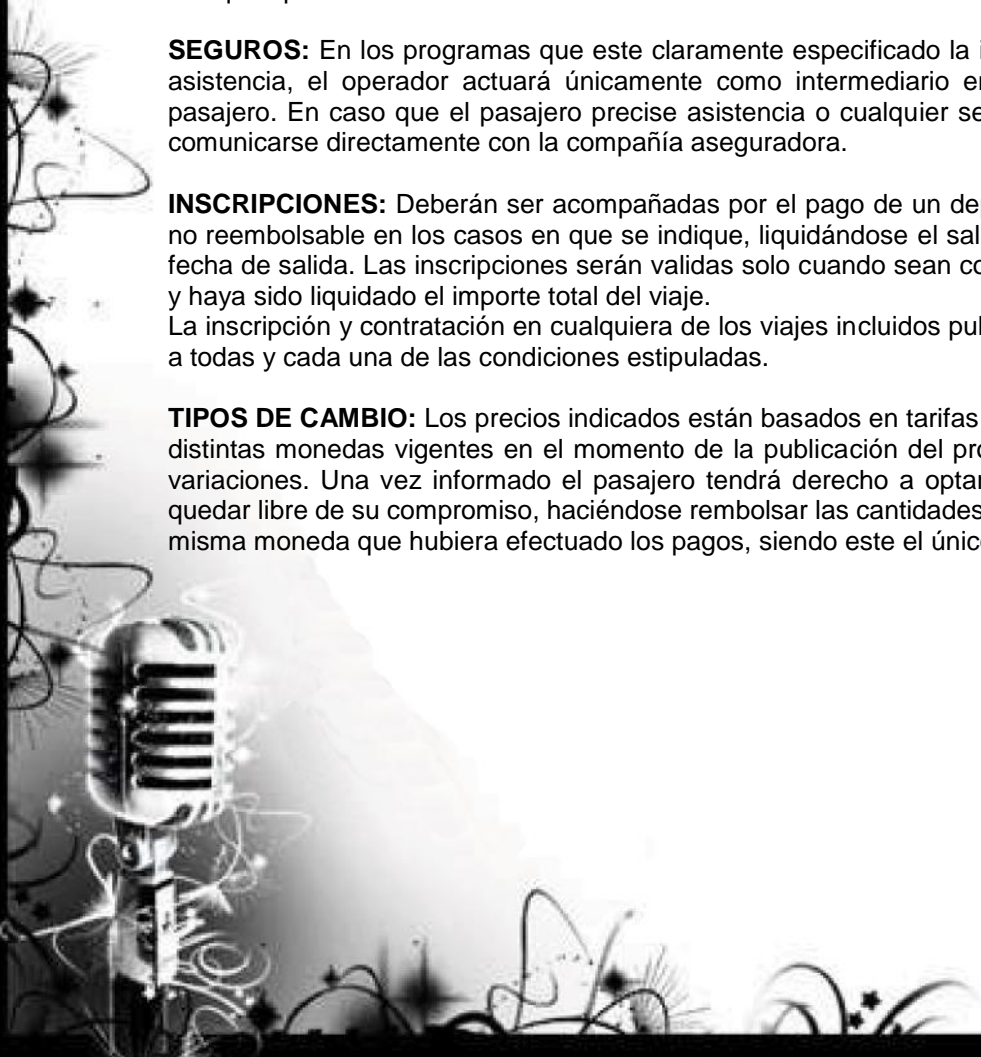

PAGOS: Cuando los precios de los programas estén indicados en otra moneda diferente al peso mexicano, esta será tomada al tipo de cambio del día del pago.

Si el pago se realizara en nuestras cuentas en Moneda Nacional, el Tipo de Cambio aplicable será el fijado por Experiencias y Espectáculos SA de CV, en base al promedio de las cotizaciones ofrecidas por los bancos al comienzo de sus operaciones y sujetos a la fluctuación cambiaria del día en que se realice el pago.

Si el Pago se realizara en nuestras cuentas en Dólares Americano, el Tipo de Cambio aplicable será el fijado por la institución bancaria en que se realice el depósito correspondiente en Moneda Nacional para que sea acreditado en nuestras cuentas en Dólares.

CANCELACIONES - ALTERACIONES: Cuando el pasajero desista del viaje contratado para una fecha específica, la cancelación estará libre de gastos si se efectúa 45 días antes del inicio del viaje y no tenga ninguno de los servicios ya confirmados y/o expedidos (a menos que se indique lo contrario al momento de la contratación). Entre 45 y 30 días se cobrarán el 50% por persona. Entre 30 y 20 días se cobrarán gastos del 75%. Entre 20 y el día de la salida se cobrarán gastos por la totalidad, a menos que el producto contratado cuente con condiciones especiales específicas para su contratación.

Con independencia de la precedente penalización el cliente está obligado a abonar los gastos específicos aplicados por las tarifas aéreas a utilizar, y en caso de vuelos charter las aplicadas por las compañías prestatarias. La no presentación en la salida supondrá la pérdida total del importe del paquete. Cuando la operadora, por causas de fuerza mayor, o para un mejor desarrollo de los servicios señalados, se vea obligada a alterar el orden de los mismos, e incluso a suspender cualquiera de sus excursiones o parte de ellas, contraerá únicamente la responsabilidad de rembolsar el importe pagado por el pasajero para dicha excursión, o por las partes de la misma no disfrutada.

REEMBOLSOS-RECLAMACIONES: Se tramitarán siempre por escrito a través de la oficina que haya efectuado la inscripción y como máximo 30 días a partir de la fecha de finalización del viaje. No son reembolsables los servicios no utilizados por los pasajeros.

RESPONSABILIDADES: La empresa **EXPERIENCIAS Y ESPECTÁCULOS SA DE CV**, organizadora de los paquetes turísticos detallados y/o sus afiliados, DECLARA explícitamente que actúa como intermediaria entre el usuario de estos paquetes por una parte y las entidades o personas llamadas a proporcionar los servicios incluidos, tales como Empresas de Transporte, Hoteles, otras Agencias de Viajes, etc. por la otra. Por lo tanto se compromete a solicitar los servicios especificados y de acuerdo a la disponibilidad de los mismos, a contratarlos por cuenta del usuario. Si por causas de fuerza mayor o casos fortuitos, los prestadores de los servicios contratados no pudieran proporcionarlos parcial o totalmente, la operadora organizadora solo gestionara por cuenta del usuario el reembolso del importe que proceda con exclusión de cualquier otro compromiso. La operadora declina toda responsabilidad por retrasos, anulaciones, huelgas o imposibilidad de las compañías aéreas de facilitar el transporte contratado, siendo por cuenta de los pasajeros los gastos que se originen. La operadora dará orientación y asistirá a los pasajeros. La operadora declina toda responsabilidad por daños, heridas, accidente o irregularidades que durante la ejecución de los servicios pudiera ocurrir al pasajero. Asimismo declina cualquier responsabilidad derivada de incumplimiento por parte del usuario de los reglamentos, reglas o condiciones establecidas por cada uno de los prestadores de servicios contratados.

INFORMACIÓN IMPORTANTE

- Dos días antes de su regreso, es conveniente reconfirmar sus boletos con la compañía aérea.
- Les recomendamos llegar con anticipación al aeropuerto: 3 horas antes en vuelos internacionales y 2 horas antes en vuelos nacionales.
- En algunos aeropuertos se cobran impuestos de salida, que no pueden ser incluidos en los boletos, y que deben ser pagados personalmente en dólares.
- En el caso muy improbable de huelga o imposibilidad de la compañía aérea para facilitar el transporte reservado, la única responsabilidad del operador será dar orientación y asistencia a los pasajeros.
- Es responsabilidad del pasajero tener la documentación necesaria para su viaje, como pasaporte válido, visas vigentes, vacunas, etc.
- Todos los pasajeros están supeditados a las decisiones de las autoridades migratorias de cada país, por lo que el operador no tiene ninguna responsabilidad sobre las consecuencias de las acciones de ese organismo.
- Los servicios no utilizados no son reembolsables.

Por este conducto y por mi propio derecho, doy por aceptado y enterado de las condiciones arriba señaladas deslindando a la empresa EXPERIENCIAS Y ESPECTÁCULOS SA DE CV de cualquier responsabilidad durante mi viaje, desde el momento mismo en que confirme mi participación en alguno de sus tours, excursiones y/o programas.

